L'École élémentaire LOUIS JOUVET a le plaisir de vous présenter le compte-rendu

du 3ème conseil d'école

Qui a eu lieu Le Mardi 8 juin , à 16h45 !

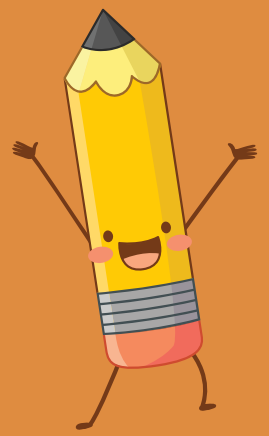

Avec la participation de tous les membres du Conseil d'école de Louis Jouvet!

*Mme Chassin, 4ème Adjointe, Chargée de la Petite enfance l'Enfance et de la Réussite éducative;

*Mr Faure, DDEN;

*Mr et Mmes les enseignants;

*Mr Garbo, le référent périscolaire;

*Mmes les représentantes des parents d'élèves,

Voici l'Ordre du jour :

*Bilan d'une année avec un protocole sanitaire évolutif
*Le bilan des actions pédagogiques mises en place depuis le dernier conseil d'école;
*Les actions à venir;
*Les liaisons maternelle – école – collège
*La coopérative de l'école;
*La municipalité ;
*Organisation de la rentrée 2021-2022

L'école à la maison

- 3 jours improvisés mais finalement bien anticipés par des enseignants déjà expérimentés !
- 3 jours bien gérés par les élèves et les familles également rôdés par les semaines de confinement de mars-avril 2020 !
- Comme toujours, de rares familles n'ont pas compris l'obligation d'assurer ces 3 jours de continuité pédagogique et les enseignants n'ont pas compté leurs heures pour tenter de faire travailler leurs enfants quand même!
- Globalement, grâce à l'investissement de tous, très peu d'élèves n'ont pas du tout travailler (environ un par classe)

La fermeture administrative

- **La crise sanitaire ne nous laisse pas de répit! Il a encore fallu improviser ! En effet, La classe des CPA de Mme Prudhomme, le lundi 7 et le mardi 8 juin 2021 a du être fermée!**
- **L'équipe remercie les parents pour leur compréhension et leur collaboration,**
- **Cependant, cela a mis en lumière deux points à développer :**
  - 1-Il faut que les parents soient plus vigilants lorsqu'ils donnent leur adresse mail! Nous l'utiliserons qu'en cas d'URGENCE!
  - 2- Une famille nous a demandé de garder son enfant??? Il est intéressant de rappeler que l'école n'est pas un temps de garderie mais un temps d'apprentissages!

*Bilan des actions pédagogiques mises en place depuis le dernier conseil d'école :

- **Les sorties avec le car de la commune : 2 sorties improvisées et 1 sortie programmée (enfin!)** Les deux classes de CP et deux classes de CE ont pu passer une demi-journée sur l'Ile des Loisirs de Cergy, Les trois classes de CM ont pu passer une journée entière à l'école du cirque de Cergy!
- **En Mai, La résidence de la compagnie Kor pour les classes de CE1 et de CE2 :** Projet subventionné par la Caisse des écoles et par l'Education Nationale (classe à pacte)
- **En Mai, La classe patrimoine cirque pour les classes de CM1-CM2 :** Projet subventionné par la Caisse des écoles et par l'Education Nationale (classe à pacte)
- **En Mai, un stage « cirque » de deux heures pour chaque classe de CP** : avec un intervenant de l'école de cirque de Cergy!
- **Le conseil des élèves du lundi 7 juin 2021 :** ***Nos élèves ont la parole !*** un échange entre deux représentants de chaque classe et Mme La Directrice sur le thème du : ***bien vivre en toute sécurité tous ensemble à l'école !*** Les élèves avaient rédigé des cahiers de Doléances en classe avec leurs camarades. Les représentants feront un compte-rendu à la classe et l'équipe s'engage à répondre le plus possible aux demandes des enfants !

Et des temps forts organisés à l'école:

- **Les ateliers « jardinage » du jeudi 18 mars 2021 et du lundi 10 mai 2021** : avec Freddy pour désherber, arroser, planter, surveiller, prendre soin…
- **La fête du Printemps du 19 mars 2021 :** un parcours en ville pour semer nos bombes à graines + un diplôme de super semeur remis à chaque enfant = une p'tite vidéo sur notre site Internet!
- **Le 1er Avril** : Un temps fort autour de la blague!
- **La fête des 100 jours du mardi 6 Avril 2021 :** une journée dédiée au nombre 100 pour tous les élèves = une p'tite vidéo sur le site Internet de l'école!

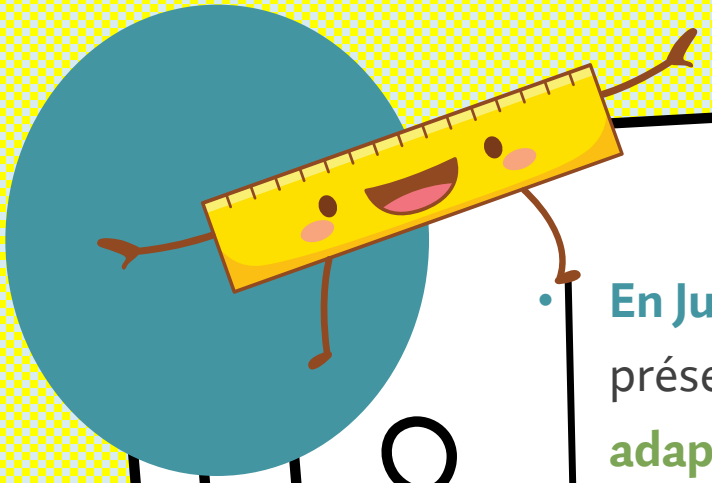

Les actions à venir en P5

- **En Juin, deux soirées « Cabaret » au Sax :** Toutes les classes devraient présenter des saynètes de danses, de chants, de cirque… **Ce projet s'est adapté à la situation sanitaire :** **chaque classe** présentera des saynètes **au Sax** aux autres classes et pourra assister **à une représentation de la Compagnie circassienne Kor, Le lundi 14 Juin 2021 sur les heures d'école.** Une vidéo sera réalisée et mise en ligne sur notre site Internet pour que les parents puissent admirer les saynètes,

- **La fête de l'été, le vendredi 25 juin, Louis Jouvet Beach! . Un défi : transformer la cour en plage!** Une vidéo sera réalisée et mise en ligne sur notre site Internet pour que les parents puissent admirer la performance

- **La remise des LSU du 2ème semestre :** **Elle se fera dans la semaine du 25 juin 2021**, Les enseignants les glisseront dans les cartables mais ils pourront également organiser un entretien d'une dizaine de minutes pour aménager la rentrée de certains élèves,

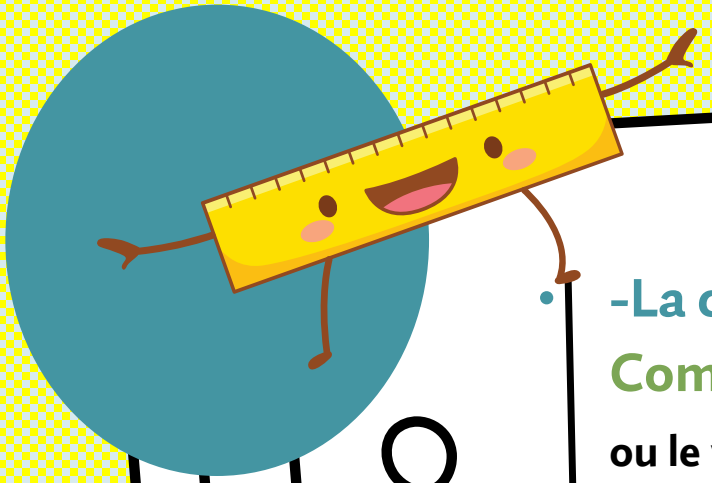

Les actions à venir en P5

- -La cérémonie de passage des GS en CP = dictionnaire offert par la Commune, Elle se fera à l'école maternelle (le mardi 29 juin ou le jeudi 1er juillet ou le vendredi 2 juillet, date à confirmer)
- -La cérémonie de passage des CM2 en 6ème = Bescherelle offert par la commune , Elle se fera à l'école élémentaire (le mardi 29 juin mais date à confirmer)
- - Les derniers jours de l'école, les lundis 5 juillet et mardis 6 Juillet 2021. Mr Prophète nous organise des OLYMPIADES pour terminer l'année sportivement ! Votre enfant devra donc porter une tenue de sports pendant ces deux jours. Toutes les affaires scolaires seront donc rendues le vendredi 3 Juillet 2021. Pensez à lui donner un cabas pour ne pas surcharger et donc abîmer son cartable.
- -Les stages de réussite d'été pour les élèves du CP au CM2 : Informations à venir. Restez vigilants et réactifs.

Les liaisons maternelle –école -collège

***La Liaison maternelle-école :**

***Une soirée d'accueil des futurs CP et de leurs familles le vendredi 25 juin entre 17 et 19h** va être organisée. En attendant, les enseignants et les animateurs vont s'organiser pour permettre à tous les élèves de GS de passer du temps à la grande école. Un billet a déjà publié à l'attention des parents des futurs élèves de CP avec un petit guide d'accueil à télécharger pour répondre à toutes les questions des parents de GS. Logiquement, tous les élèves de GS ont reçu ce petit livret dans une version papier remis par leurs enseignants et directrice. Madame Princivalle les en remercie.

***Une commission de liaison** réunissant les enseignantes de GS et de CP aura lieu pendant la semaine du 25 juin 2021,

***La Liaison école-collège :**

La Directrice a proposé des solutions pour visiter quand même le collège avec tous les futurs 6èmes ! En attendant le retour de la Principale, nos élèves de CM2 ont pu rencontrer deux anciennes élèves de CM2 pour les interviewer ! Ils leur ont posé une cinquantaine de questions ! Ce temps les a rassurés et bien motivés ! Un immense merci aux deux collégiennes qui ont assuré ce temps de formation !

***La commission de liaison** réunissant les enseignantes de CM2 et des professeurs de 6ème aura lieu le jeudi 17 juin au Collège Camille Du Gast et le vendredi 18 juin au Collège Jean Lurçat. Les enseignantes de CM2 y assisteront pour assurer une liaison efficace de leurs élèves de CM2.

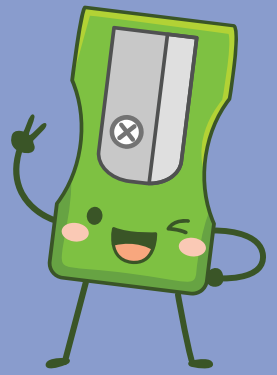

Bilan des actions de la commune qui assure notre sécurité, nos équipements et nous aide à travailler tous ensemble efficacement :

- **Le CLAS et le club du Coup de Pouce** : le bilan est très positif et toute l'équipe espère bien que ces dispositifs seront reconduits, Pour être plus efficace, dés la rentrée, l'équipe propose d'établir la liste des élèves relevant de ces dispositifs fin juin!
- **Les temps périscolaires :** Ces temps restent bien périlleux et les deux équipes sont mobilisées pour parvenir à harmoniser les temps de la journée d'un élève-enfant, notamment dans le prochain projet d'école…
- **Les équipements informatiques** : la salle Informatique, les TNI (une nouvelle salle de classe va être équipée* (attention TNI sur le côté gauche) soit (6 sur 8 ou 6 sur 13 (lol!) , les portables , les imprimantes (en attente d'une cartouche pour celle du bureau)! Un projet de tablettes est en cours de rédaction!
- **Le coin bibliothèque** : génial, le menuisier nous fait des étagères MERCI BEAUCOUP! C'est trop bien! On ouvre cette salle sur tous les temps de l'école! C'est vraiment chouette!
- **Les crédits de Noël** : Nous attendons le virement mais toutes les classes vont pouvoir voir un spectacle de cirque au Sax! MERCI BEAUCOUP
- **Les crédits « Caisse des écoles »** : financement d'une partie de nos deux classes à Pacte! MERCI BEAUCOUP

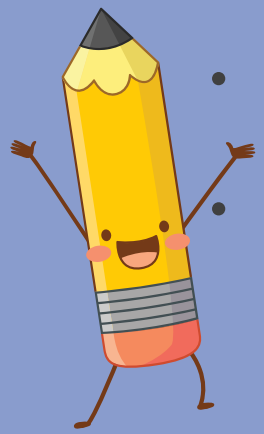

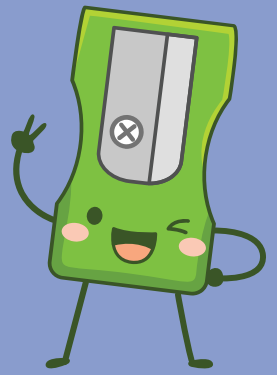

Bilan des actions de la commune qui assure notre sécurité, nos équipements et nous aide à travailler tous ensemble efficacement :

- **La rentrée 2021-2022** : au 8 juin 2021, nous aurions 209 élèves en élémentaire + 99 élèves en maternelle = 308 élèves! Pour le moment, c'est parfait! Nous arrivons à obtenir une moyenne de 24 élèves par classe! Une sorte de rêve éveillé! MERCI BEAUCOUP mais nous resterons
- **Les bus de l'année :** Conscience de cet avantage, MERCI BEAUCOUP, nous aimerions bien proposer des dates dés fin juillet pour pouvoir organiser une classe patrimoine sans nuitées sur l'île des Loisirs de Cergy???Exemple : réserver 3 jours de bus consécutifs, une semaine de mai 2022,,,
- **Les travaux en cours** : les plafonds lumineux, les portes, les WC (c'st insupportable même si nous avons bien conscience que les agents font de leur mieux) , les stores (prévention canicule),
- **Les travaux attendus** : la 13ème classe et le auvent + le mobilier urbain devant le portail pour éviter les parties de football qui détruisent les grilles et les interphones et qui induisent des intrusions à répétition! + des aménagements dus à la fusion (des petits travaux dans le bureau de la directrice, dans la salle des maîtres et dans la salle du Rased),

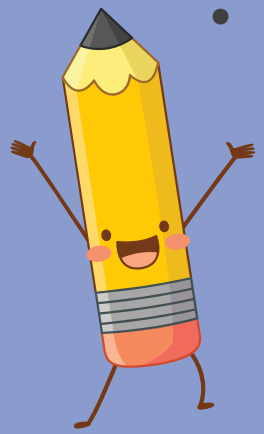

*Organisation de la rentrée 2021-2022 et le projet de création du groupe scolaire Louis Jouvet

L'ecole
Louis Jouvet
6 rue des Champs
78260 Achères

***Création du groupe scolaire Louis Jouvet confirmé** = fusion de la mater et de l'élém! **Donc 13 classes de la PS au CM2! 4 classes de mater + 9 classes d'élèm = 1 seule direction!** Pour la rentrée 2021-2022, c'est donc Mme Princivalle qui est nommée à ce poste! C'est une décharge à 0,75%! Elle aura donc 3 jours de bureau et 1 jour de classe (de CM2).

***L'ouverture de la 13ème classe** a un véritable impact sur les effectifs et toute l'équipe ne peut que s'en réjouir mais il faut reconnaitre que son aménagement exige des sacrifices! En effet, cette classe va être aménagée dans le préau qui va donc se réduire de 60m2, Ce préau est déjà petit aujourd'hui, C'est un espace partagé avec les temps périscolaires et cela n'est pas toujours simple, Un préau aussi petit va nous obliger à bien nous organiser et à revoir nos règles de PPMS, Pour compenser les 60m2, un auvent va être aménagé dans la cour de récréation, IL a été demandé un auvent clair pour sauvegarder un peu de lumière dans notre préau,

***L'équipe de l'année prochaine** : 3 départs (Miss Lesould, Miss Chaudesaigues et Mr Prophète) et 4 arrivées!

*Organisation de la rentrée 2021-2022 et le projet de création du groupe scolaire Louis Jouvet

L'ecole Louis Jouvet
6 rue des Champs
78260 Achères

- **La structure envisagée pour le moment :**

1	CP	20			Mme Prudhomme	20
2	CP	20			Mme Lamaison	20
3	CE1	25				25
4	CE1	18	CE2	6	Mme Tallard	24
5	CE2	24				24
6	CE2	11	CM1	11		22
7	CM1	24				24
8	CM1	8	CM2	16	Mme Hofmann	24
9	CM2	26			Mme Princivallle (1 jour) + décharge ?	26
10		**209**				**209**

A propos des effectifs de la rentrée prochaine !

- Il semble important de rappeler le règlement de l'école repris dans chaque note de rentrée concernant les radiations!
- Il est capital d'informer l'enseignant de votre enfant et/ou Madame la Directrice si votre enfant doit quitter l'école en respectant un délai raisonnable !
- Les Radiations se demandent dans un délai raisonnable à Madame la Directrice, Il est possible de lui demander via le cahier de liaison de votre enfant ou en utilisant la messagerie électronique de l'école (0780770n@ac-versailles.fr),
- Madame la Directrice ne peut radier un élève qu'avec l'accord des deux parents, Un accord écrit est possible,
- Le certificat de radiation sera édité lors d'un rapide rendez-vous fixé le dernier jour d'école de l'enfant avec Mme la Directrice,

Une belle année scolaire se termine !
Toute l'équipe remercie les représentantes des parents d'élèves, Mr Faure et Mme Chassin pour leur précieuse collaboration!

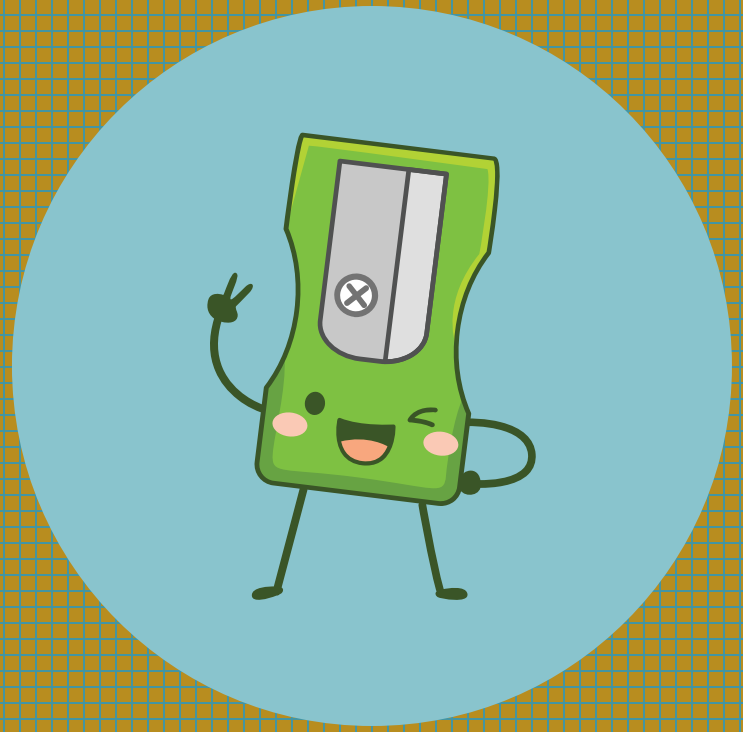

En attendant de vous retrouver

Le jeudi 2 septembre 2021 à 8h20,

nous vous souhaitons de très belles vacances d'été!

Oui, les listes de fournitures seront très bientôt en ligne sur notre site Internet…